

期間中のイベント

○開館8周年記念! ちいさな“はじまるしえ”& 町民無料デー
日時: 6月18日(土)、19日(日) 10:00-15:00
会場: はじまりの美術館 西側駐車場
主催: 社会福祉法人安積愛育園 はじまりの美術館

※イベントやワークショップの詳細は、はじまりの美術館ホームページをご覧ください。

※要予約のイベントに参加ご希望の方は、はじまりの美術館までメール、電話またはFAXでお申し込みください。

※新型コロナウイルス感染症拡大状況により予定が変更や中止になる場合がございます。予めご了承ください。

※来場にあたってはマスクの着用や手指の消毒を徹底していただくとともに、発熱や風邪症状等、体の具合が悪い方は入場をご遠慮いただくなど、新型コロナウイルス感染拡大防止対策にご協力をお願いします。

日常をととのえる

会期

2022年4月9日(土)~7月3日(日) 10:00 ~ 18:00

※火曜休館、5月3日(火)は開館

会場

はじまりの美術館 (福島県耶麻郡猪苗代町新町4873)

料金

一般500円、65歳以上250円、高校生以下・

障がい者手帳をお持ちの方および付添いの方(1名まで)無料

会場・お問い合わせ

〒969-3122 福島県耶麻郡猪苗代町新町4873

TEL : 0242-62-3454 FAX : 0242-23-8185

Web : www.hajimari-ac.com/

E-mail : otoiawase@hajimari-ac.com

アクセス

猪苗代駅より徒歩25分、タクシーで5分。

猪苗代磐梯高原ICより車で一般道12分。

バスの方は、JR猪苗代駅バス乗り場より、裏磐梯方面行きまたは中ノ沢方面行きの磐梯東都バスに乗り→「バスセンター」下車(徒歩3分)。
駐車場は美術館西側に15台。手打ちそば「しおや蔵」共用。

2022年4月9日(土)

2022年7月3日(日)

出展作家

秋田公立美術大学 粘菌研究クラブ

鶴飼 結一朗

THE COPY TRAVELERS

ぬか つくるとこ

久村 卓

増子 博子

開館時間

10:00 ~ 18:00 ※火曜休館、5月3日(火)は開館

会場

はじまりの美術館 (福島県耶麻郡猪苗代町新町4873)

料金

一般500円、65歳以上250円、高校生以下・

障がい者手帳をお持ちの方および

付添いの方(1名まで)無料

主催

社会福祉法人安積愛育園 はじまりの美術館

協力

株式会社ぬか、kinologue、小出由紀子事務所、

公立大学法人秋田公立美術大学、

社会福祉法人やまなみ会 やまなみ工房、

MINATOYA SAUNA、有限会社アップリンク

後援

福島県、福島県教育委員会、猪苗代町、

猪苗代町教育委員会、あさかホスピタルグループ(申請中含む)

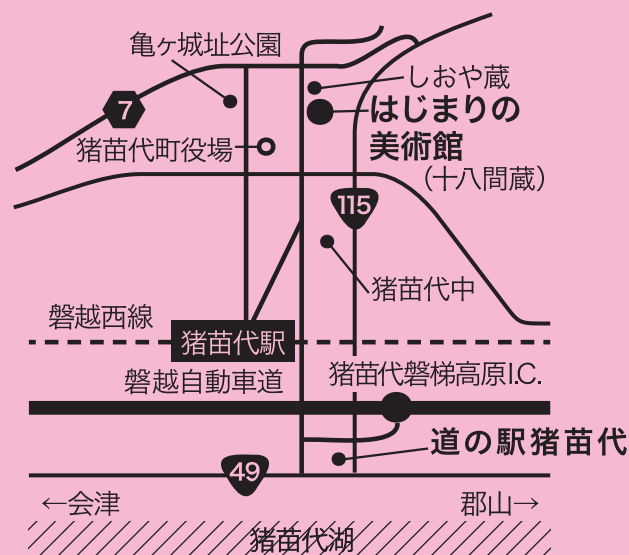

はじまりの美術館

日常をととのえる展

「日常をととのえる」

私たちの暮らしは、進学や就職、結婚、育児などライフスタイルの変化に合わせて、住まいや暮らし方が変化していきます。また、気分を変えたいときは、部屋の模様替えをしたり、アロマなどで香りを変えてみたりします。この冬、はじまりの美術館もより良い場所にするために設備工事をしました。年間を通して、ご来館いただいた方に心地よく過ごしていただけるようになったかと思います。

また、近年菌類など目に見えない微生物の働きが注目されています。酒蔵など発酵にかかわる方の話や本を読むと、人ができるのは菌が働きやすいよう手助けすることだというお話もあります。菌類や微生物はさまざまな形で私たちが暮らす環境をととのえてくれています。実は私たちの暮らしが変わることも、環境を変化させることも、何かをととのえることにつながっていると言えるのではないのでしょうか。

本展では、日常のなかにある何かをととのえることで、そのなかの変化を促すような表現や活動をする6組の作家を紹介します。その自分自身や物自体をすぐに変えることは難しいかもしれないけれど、何かをととのえることで変わっていく。この展覧会を通して、日常をととのえることを意識することが、気持ちの変化や居心地よい場所をつくるきっかけになればと願います。

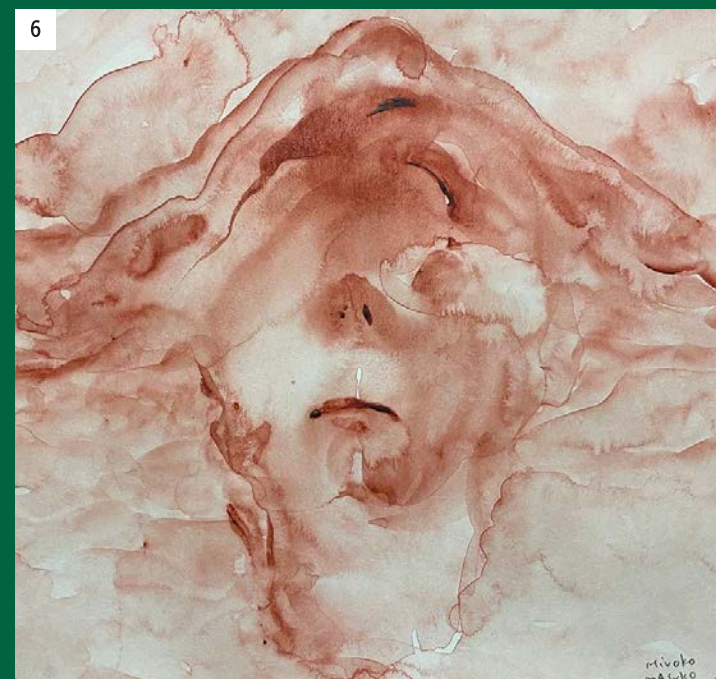
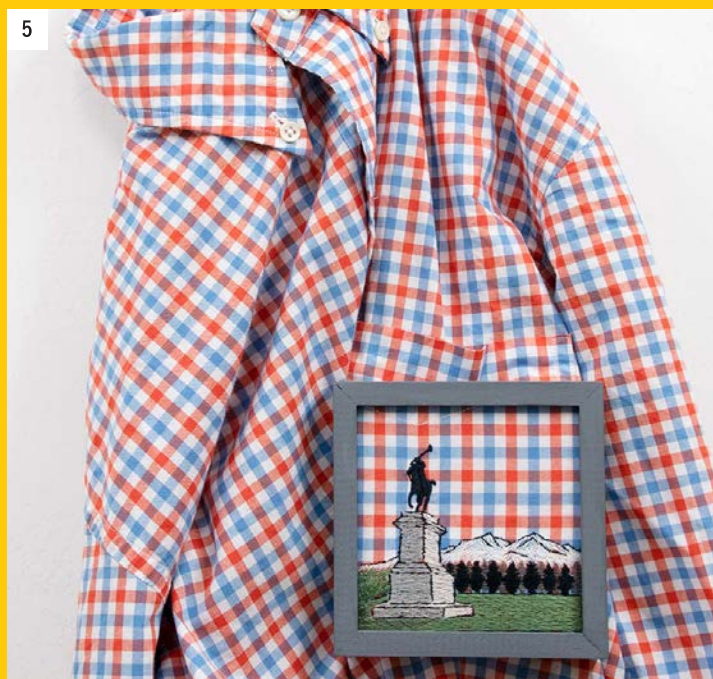
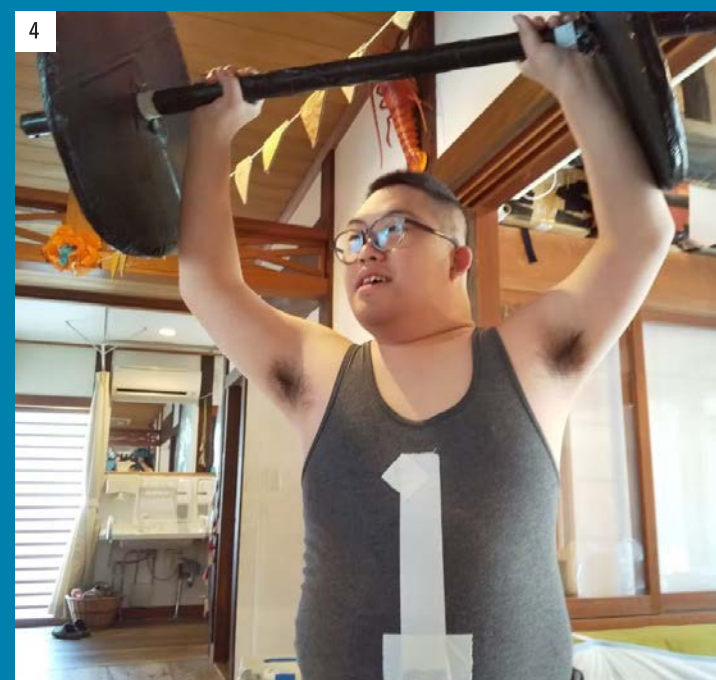
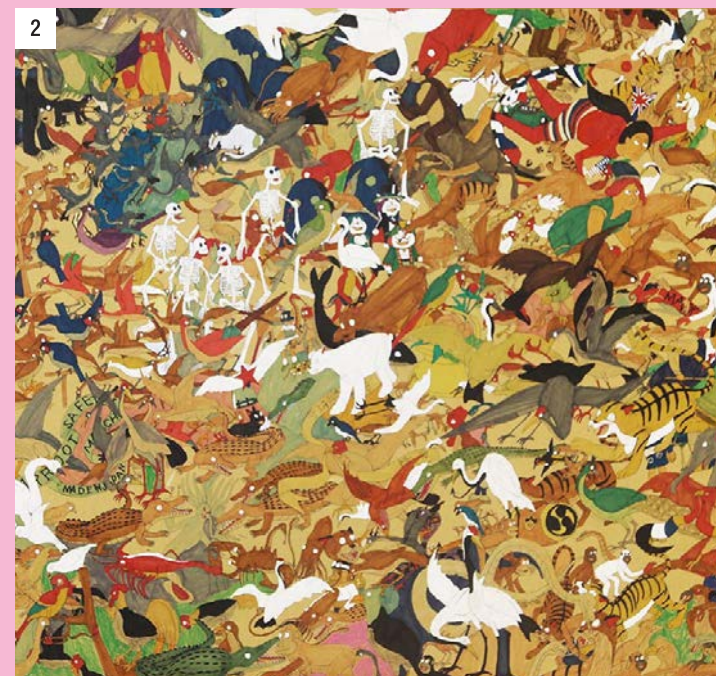
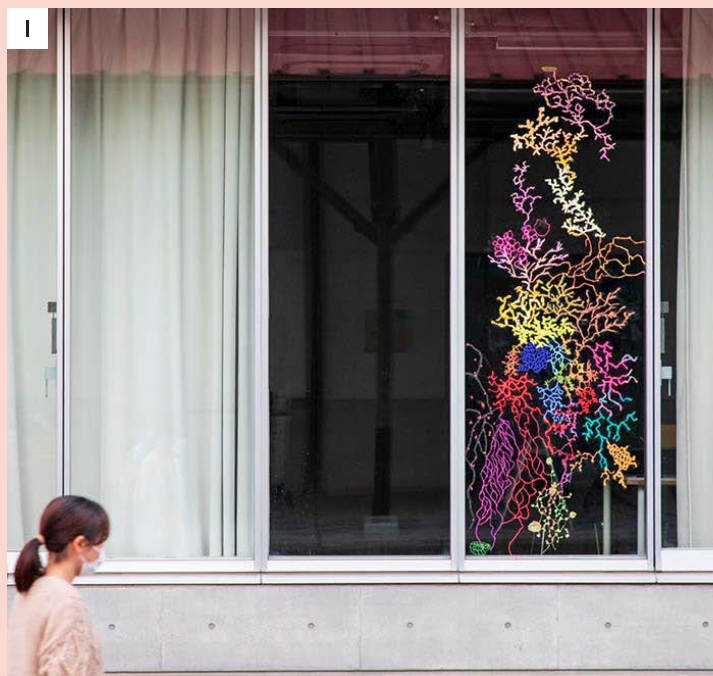

1. 秋田公立美術大学 粘菌研究クラブ
《粘菌模触実験 ベたべた・もによもによ》2021年 撮影：草彌裕
2. 鶴飼 結一朗 《妖怪》2020年
©Yuichiro Ukai / Atelier Yamanami Courtesy Yukiko Koide Presents
3. THE COPY TRAVELERS
《あの日のコピササイズ2019“COPYXERCISE of the day 2019”》2019年
4. むか つくるとこ 《なんとなティックウエイトリフティング》2022年
5. 久村 卓 《PLUS_Ralph Lauren_tattersall check shirt》2022年
6. 増子 博子 《側の器 2022/01/10》2022年

関連イベント

●ギャラリートーク

4月9日(土)10:30-11:00

5月7日(土)、6月4日(土)、7月2日(土)いずれも14:00-14:30

参加費：無料(要観覧料) 定員：5名(要予約)

美術館スタッフと一緒にみんなで「ととのえる展」を巡ります。誰かと一緒に作品を見ると、新しい気づきがあるかもしれません。大人も子どもも大歓迎です。

●寄り合い〜美術館周辺の環境をととのえる

4月16日(土)、5月7日(土)、6月4日(土)、7月2日(土)いずれも14:30-15:30

参加費：無料

はじまりの美術館で開館前から実施してきた「寄り合い」。この期間は美術館周辺の環境をととのえる作戦会議からはじめたいと思います。どなたでも参加できます。

●作家と一緒にととのえるワークショップ「コピササイズ」

4月9日(土)11:00-12:00

参加費：無料(要観覧料) 定員：8名(要予約)

講師：THE COPY TRAVELERS(本展出演作家)

出演作家であるTHE COPY TRAVELERSが考案した「コピササイズ」が体験できるワークショップです。会期中体験できるワークショップもございます。

●映画で感性をととのえる

5月14日(土)17:00-20:15 映画『サウナのあるところ』

5月15日(日)14:00-17:15 映画『<主婦>の学校』

会場：こどものひろばプリモ

(〒969-3133 福島県耶麻郡猪苗代町大字千代田前田甲311-1)

※こちらのイベントは、はじまりの美術館が会場ではないため、ご注意ください。

各回参加費：1,500円 各回定員：20名(要予約)

ゲスト：森下詩子(kinologue主宰)

北欧を中心とした映画を配給しているkinologue(キノログ)。映画を「観る」で終わらないものとして、「その後」を楽しむワークショップも開催しています。今回はkinologueが配給する映画から『サウナのあるところ』と『<主婦>の学校』の上映会とワークショップを開催します。

●サウナで体をととのえる

5月28日(土)、6月4日(土)14:30-19:00

参加費：7,000円(観覧料、サウナ・食事付)

各回定員：8名(要予約・最少催行人数4名)

猪苗代町のレイクサイドホテルみなとやさんが運営する「MINATOYA SAUNA」。湖を一望しながらテントサウナに入り体をととのえましょう。ととのえる展を鑑賞し、サウナと薬膳料理で心も体もととのえるコラボ企画です。

●作家と一緒にととのえるワークショップ「そのまま着て帰ります。」

6月18日(土)午前の部 10:30-13:00

午後の部 14:30-17:00

参加費：1,000円 各回定員：8名(要予約)

講師：久村卓(本展出演作家)

出演作家である久村卓さんの作品「Plus」シリーズは、服の一部に刺繍やパッチワークなどで手を入れ、その部分に額縁を付けることで作品にしています。このイベントは、久村さんを講師に自分の洋服に手を加えて作品にするワークショップです。出来た作品をそのまま着て帰りましょう。